



BENI IMMOBILIARI

Tribunale di Frosinone

Fallimento 41/2016

astetelematiche.it

Aste Telematiche è un servizio

ASTE
GIUDIZIARIE

Aste Giudiziarie Inlinea S.p.A

Scali d'Azeglio, 2/6 - 57123 Livorno
Tel. 0586 - 20.141 - Fax 0586 - 20.14.31

www.astegiudiziarie.it
info@astegiudiziarie.it



TRIBUNALE DI FROSINONE | Fallimento 41/2016

COMUNE DI BOVILLE ERNICA (FR)
VIA MADONNA DELLE GRAZIE

UDIENZA: 09/05/2024 ore 10:30

PRESENTAZIONE OFFERTE: 08/05/2024 ore 12:00



 **LOTTO NUMERO 1.** Piena e perfetta proprietà del terreno di natura agricola, ubicato a valle del complesso residenziale sito in via Madonna delle Grazie, della superficie complessiva di metri quadri 7.850 circa.

PREZZO BASE: € 7.323,00

RIALZO MINIMO: € 200,00

OFFERTA MINIMA: € 5.492,25

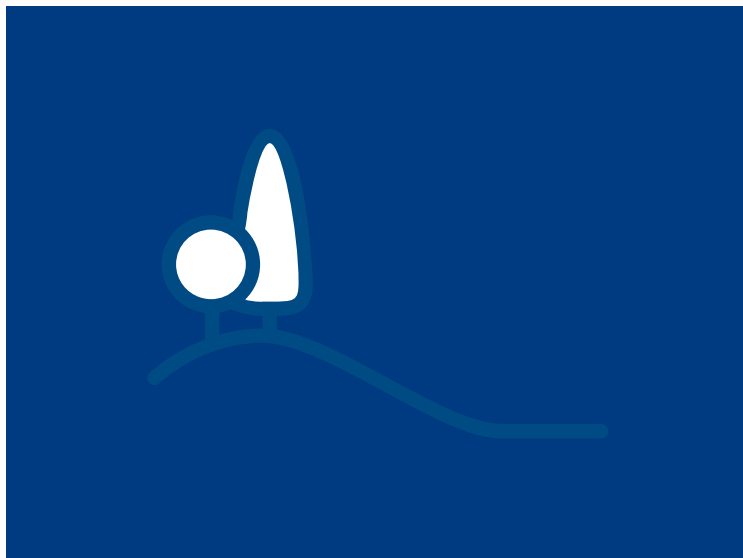

TRIBUNALE DI FROSINONE | Fallimento 41/2016

COMUNE DI BOVILLE ERNICA (FR)
VIA MADONNA DELLE GRAZIE

UDIENZA: 09/05/2024 ore 10:30

PRESENTAZIONE OFFERTE: 08/05/2024 ore 12:00



 **LOTTO NUMERO 2.** Piena e perfetta proprietà dell'area residua di intervento edilizio adiacente al piano terra del complesso residenziale sito in via Madonna delle Grazie, della superficie complessiva di metri quadri 126 circa.

PREZZO BASE: € 11.340,00

RIALZO MINIMO: € 350,00

OFFERTA MINIMA: € 8.505,00



TRIBUNALE DI FROSINONE | Fallimento 41/2016

COMUNE DI COLFELICE (FR)
VIA TAGLIA I SNC

UDIENZA: 09/05/2024 ore 10:30

PRESENTAZIONE OFFERTE: 08/05/2024 ore 12:00



 **LOTTO 103 ex4.** Piena e perfetta proprietà della villetta unifamiliare ad uso civile abitazione, disposta su tre livelli, avente accesso dalla via Taglia I snc e composta di: un unico ampio ambiente con destinazione cantina della superficie complessiva di metri quadri 77 circa, al piano seminterrato; una cucina, un soggiorno, un corridoio, un bagno ed un terrazzino al piano terra; tre camere da letto, di cui una dotata di terrazzo, un bagno, un corridoio dal quale si accede ad un balcone posteriore, al piano primo.

PREZZO BASE: € 73.300,00

RIALZO MINIMO: € 5.000,00

OFFERTA MINIMA: € 55.000,00



TRIBUNALE DI FROSINONE | Fallimento 41/2016

COMUNE DI COLFELICE (FR)
VIA TAGLIA I SNC

UDIENZA: 09/05/2024 ore 10:30

PRESENTAZIONE OFFERTE: 08/05/2024 ore 12:00



 **LOTTO 104 ex 3-5-6-8. BENE N. 1** Piena e perfetta proprietà della villetta unifamiliare ad uso civile abitazione, della superficie complessiva di metri quadri 125 circa, disposta su tre livelli, avente accesso dalla via Taglia I snc e composta di: un unico ampio ambiente con destinazione cantina della superficie complessiva di metri quadri 77 circa, al piano seminterrato; una cucina, un soggiorno, un corridoio, un bagno ed un terrazzino al piano terra; tre camere da letto, di cui una dotata di terrazzo, un bagno, un corridoio dal quale si accede ad un balcone posteriore, al piano primo. **BENE N. 2** Piena e perfetta proprietà della villetta unifamiliare ad uso civile abitazione, della superficie complessiva di metri quadri 125 circa, disposta su tre livelli, avente accesso dalla via Taglia I snc e composta di: un unico ampio ambiente con destinazione cantina della superficie complessiva di metri quadri 77 circa, al piano seminterrato; una cucina, un soggiorno, un corridoio, un bagno ed un terrazzino al piano terra; tre camere da letto, di cui una dotata di terrazzo, un bagno, un corridoio dal quale si accede ad un balcone posteriore, al piano primo. **BENE N. 3** Piena e perfetta proprietà della villetta unifamiliare ad uso civile abitazione, della superficie complessiva di metri quadri 125 circa, disposta su tre livelli, avente accesso dalla via Taglia I snc e composta di: un unico ampio ambiente con destinazione cantina della superficie complessiva di metri quadri 77 circa, al piano seminterrato; una cucina, un soggiorno, un corridoio, un bagno ed un terrazzino al piano terra; tre camere da letto, di cui una dotata di terrazzo, un bagno, un corridoio dal quale si accede ad un balcone posteriore, al piano primo. **BENE N. 4** Piena e perfetta proprietà della villetta unifamiliare ad uso civile abitazione, della superficie complessiva di metri quadri 125 circa, disposta su tre livelli, avente accesso dalla via Taglia I snc e composta di: un unico ampio ambiente con destinazione cantina della superficie complessiva di metri quadri 77 circa, al piano seminterrato; una cucina, un soggiorno, un corridoio, un bagno ed un terrazzino al piano terra; tre camere da letto, di cui una dotata di terrazzo, un bagno, un corridoio dal quale si accede ad un balcone posteriore, al piano primo.

PREZZO BASE: € 186.660,00

RIALZO MINIMO: € 10.000,00

OFFERTA MINIMA: € 140.000,00

